SECRETARIA DE ESTADO DE SAÚDE - SES

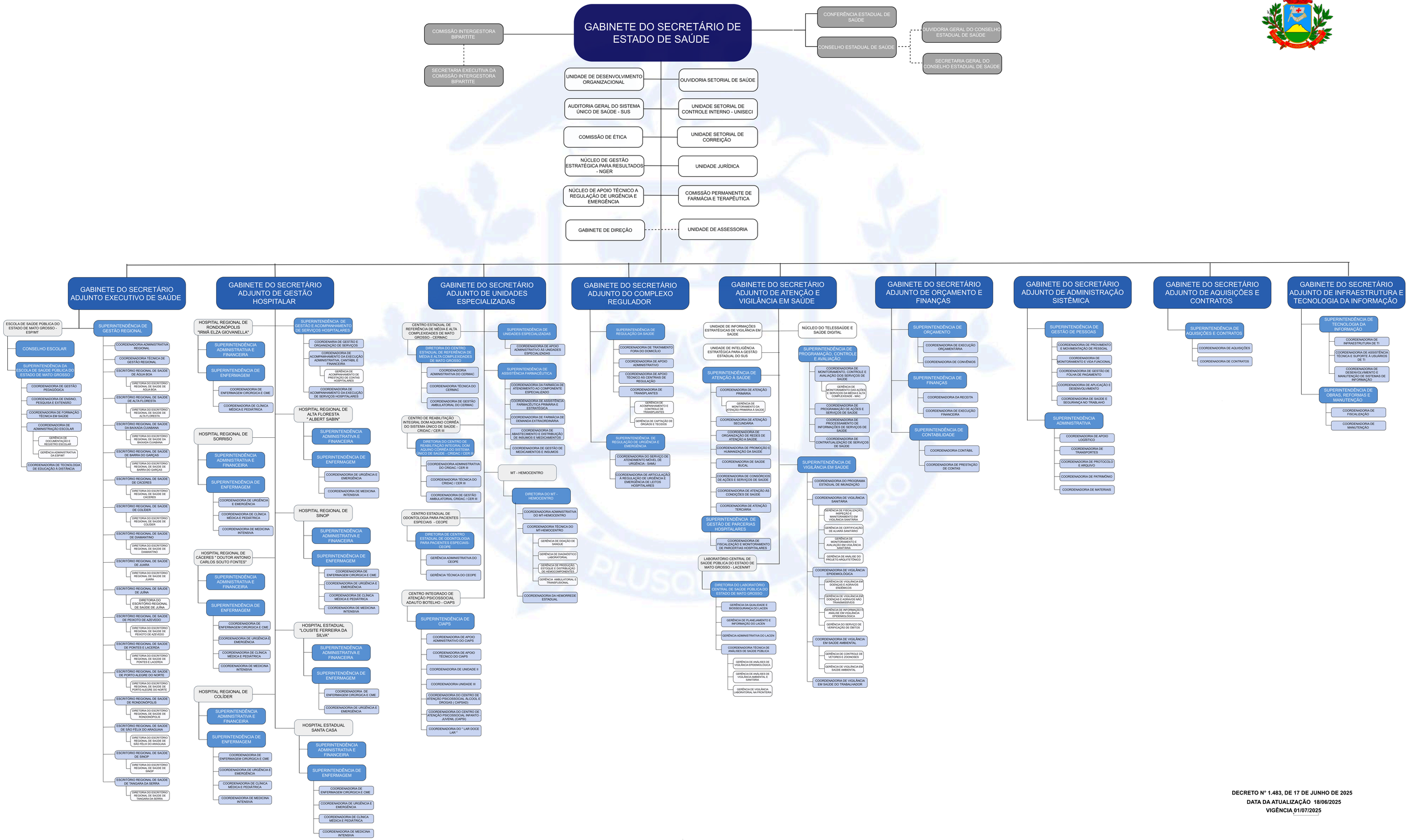

DECRETO N° 1.483, DE 17 DE JUNHO DE 2025

DATA DA ATUALIZAÇÃO 18/06/2025

VIGÊNCIA 01/07/2025